

ÉDITION  
2024

# NOTRE printemps EN SUD VIENNE POITOU

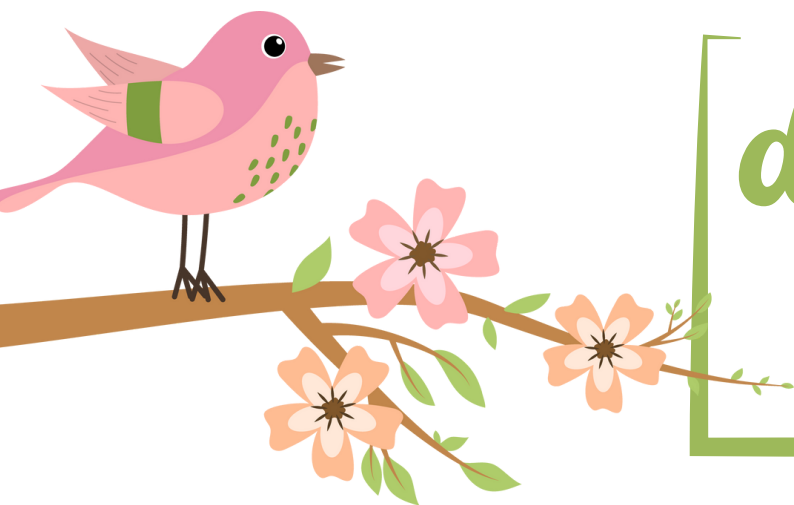

du 10 avril  
au 3 mai



9  
ANIMATIONS  
GRATUIT\*



*\*Inscription obligatoire  
excepté pour les dégustations*



OFFICE DE TOURISME SUD VIENNE POITOU  
05 49 91 11 96  
ACCUEIL@SUDVIENNEPOITOU.COM

SUDVIENNEPOITOU.COM  
RANDO.SUDVIENNEPOITOU.COM  
f @SUDVIENNEPOITOU

**MERCREDI 10 AVRIL**  
**AVAILLES-LIMOUZINE**

**RDV À 14H30**  
**DURÉE : 1 HEURE 30**

## Balade guidée d'Availles-Limouzine

Explorez le village d'Availles-Limouzine en compagnie de Madame Charlanne, qui vous dévoilera les mystères de ce village pittoresque entre ses paysages verdoyants, le bocage de la Vallée de la Vienne, ses vieilles portes et ses maisons médiévales.

*Balade de 3 km.*

*Prévoir des chaussures adaptées.*



Place des anciens combattants  
86460 Availles-Limouzine



Inscription obligatoire au 05 49 91 11 96



**VENDREDI 12 AVRIL**  
**LUSSAC-LES-CHÂTEAUX**

**À PARTIR DE 11H00**  
**DURÉE : 1 HEURE 30**

## Dégustation de bières Épikur et de jus de pommes de la Ferme du Léché

Venez profiter d'une dégustation pour découvrir une nouveauté produite sur notre territoire : la bière de la brasserie Épikur de Saint-Pierre-de-Maillé.

Les Bières « Pierrette » vont stimuler votre curiosité.

Les plus jeunes auront l'occasion de déguster le délicieux jus de pomme de la Ferme du Léché.

*L'abus d'alcool est dangereux pour la santé, à consommer avec modération.*



Place du 11 novembre 1918  
86320 Lussac-les-Châteaux



Sans inscription / en continu



**MERCREDI 17 AVRIL**  
**SAINT-PIERRE-DE-MAILLÉ**

**RDV À 14H00**  
**DURÉE : 3 HEURES**

## Sortie Nature à la découverte de la Gartempe

Venez découvrir la nature du Sud Vienne Poitou le temps d'une balade le long de la Gartempe à Saint-Pierre-de-Maillé.

Un animateur nature du CPIE vous dévoilera les secrets de la vie sauvage, vous aurez peut-être la chance d'observer des oiseaux emblématiques (N'hésitez pas à venir avec une paire de jumelles), et qui sait des traces de castors ?

*Balade de 5 km.*

*Prévoir des chaussures adaptées.*



Place de l'Étoile  
86260 Saint-Pierre-de-Maillé



Inscription obligatoire au 05 49 91 11 96



**SAMEDI 20 AVRIL**  
**L'ISLE-JOURDAIN**

**À PARTIR DE 11H00**  
**DURÉE : 1 HEURE 30**

## Dégustation de bières la Pichotte et de jus de pommes de la Ferme du Léché

Venez profiter d'une dégustation au Bureau d'Information Touristique de L'Isle-Jourdain pour découvrir la bière de la brasserie La Pichotte de Moussac-sur-Vienne.

Mickaël Vatin vous fera découvrir toute la gamme de bières, fruitées, caramélisées...

Les plus jeunes auront l'occasion de déguster le délicieux jus de pomme de la Ferme du Léché.

*L'abus d'alcool est dangereux pour la santé, à consommer avec modération.*



**1 place d'Armes**  
**86150 L'Isle-Jourdain**



**Sans inscription / en continu**



**MERCREDI 24 AVRIL**  
**LATHUS-SAINT-RÉMY**

**RDV À 10H00**  
**DURÉE : 2 HEURES**

**ET / OU**

**RDV À 14H00**  
**DURÉE : 2 HEURES**

## **Agri'Athlon et Baladofermothèque**

L'Office de Tourisme vous invite pour une journée ou une demi-journée en famille ou entre amis à la Fermotheque, lieu pédagogique en plein cœur d'une exploitation agricole. Programme de la matinée : Agri'Athlon, une course d'orientation par équipe avec des énigmes à résoudre. Programme de l'après-midi : Baladofermothèque, parcours de 6 km semé d'énigmes à résoudre pour arriver au lieu d'une cache avec une surprise.

*Si vous souhaitez participer aux deux animations, vous êtes invités à prévoir votre pique-nique sorti du sac.*



**La Cantinière**  
**86390 Lathus-Saint-Rémy**



**Inscription obligatoire au 05 49 91 11 96**



**VENDREDI 26 AVRIL**  
**MAZEROLLES**

**RDV À 10H00**  
**DURÉE : 2 HEURES**

## Visite de la Ferme Piffeteau

Implantée depuis 2017, sur une exploitation familiale de 380 ha, la Ferme Piffeteau élève plus de 450 chèvres et propose une large gamme de produits : des terrines, des rillettes, des saucissons et des plats cuisinés.

Venez découvrir le savoir-faire de ces exploitants le temps d'une matinée de visite.



Les Essards  
86320 Mazerolles



Inscription obligatoire au 05 49 91 11 96



**VENDREDI 26 AVRIL**  
**SAINT-SAVIN**

**À PARTIR DE 11H00**  
**DURÉE : 1 HEURE 30**

## Dégustation de produits de la Ferme des Bisons

Venez profiter d'une dégustation de produits de la Ferme des Bisons au Bureau d'Information Touristique de Saint-Savin : rillettes, terrines et saucissons issus de l'Élevage Redin de Valdivienne.



20 place de la libération  
86310 Saint-Savin



Sans inscription / en continu



**MERCREDI 1ER MAI**  
**MONTMORILLON**

**À PARTIR DE 10H30**  
**DURÉE : 2 HEURES**

## Dégustation de terrines de chèvre de la Ferme Piffeteau

L'Office de Tourisme de Montmorillon vous propose de venir découvrir la nouveauté de la Boutique par Sud Vienne Poitou : les terrines de chèvre de la Ferme Piffeteau de Mazerolles. Laissez-vous surprendre par cette nouvelle gamme de produits !



2 place du Maréchal Leclerc  
86500 Montmorillon



Sans inscription / en continu

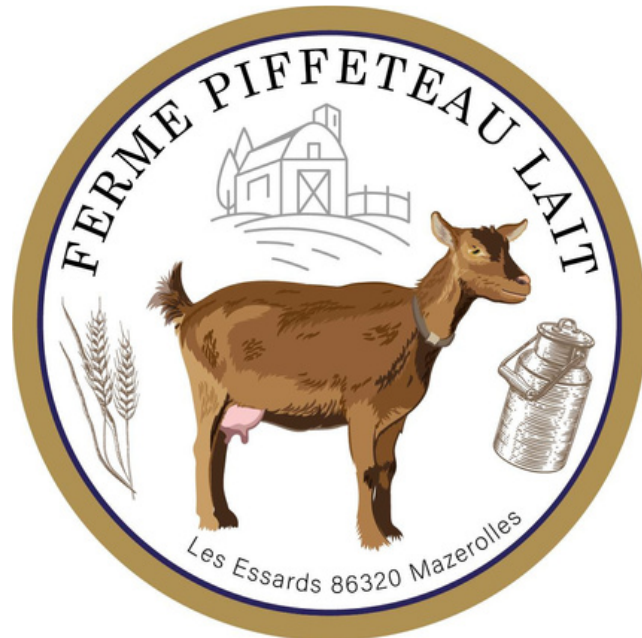

**VENDREDI 3 MAI**  
**MOUSSAC-SUR-VIENNE**

**RDV À 14H00**  
**DURÉE : 2 HEURES**

## Visite de la Brasserie La Pichotte

Mickaël Vatin vous accueille dans sa brasserie pour vous faire découvrir son savoir-faire.

Installée depuis plus d'un an, la brasserie connaît un succès croissant grâce à ses nouveautés qui ne manqueront pas de vous ravir.

*L'abus d'alcool est dangereux pour la santé, à consommer avec modération.*



11 rue de la Cordeau  
86150 Moussac-sur-Vienne



Inscription obligatoire au 05 49 91 11 96

